Alle meine Entchen

dt. Kinderlied
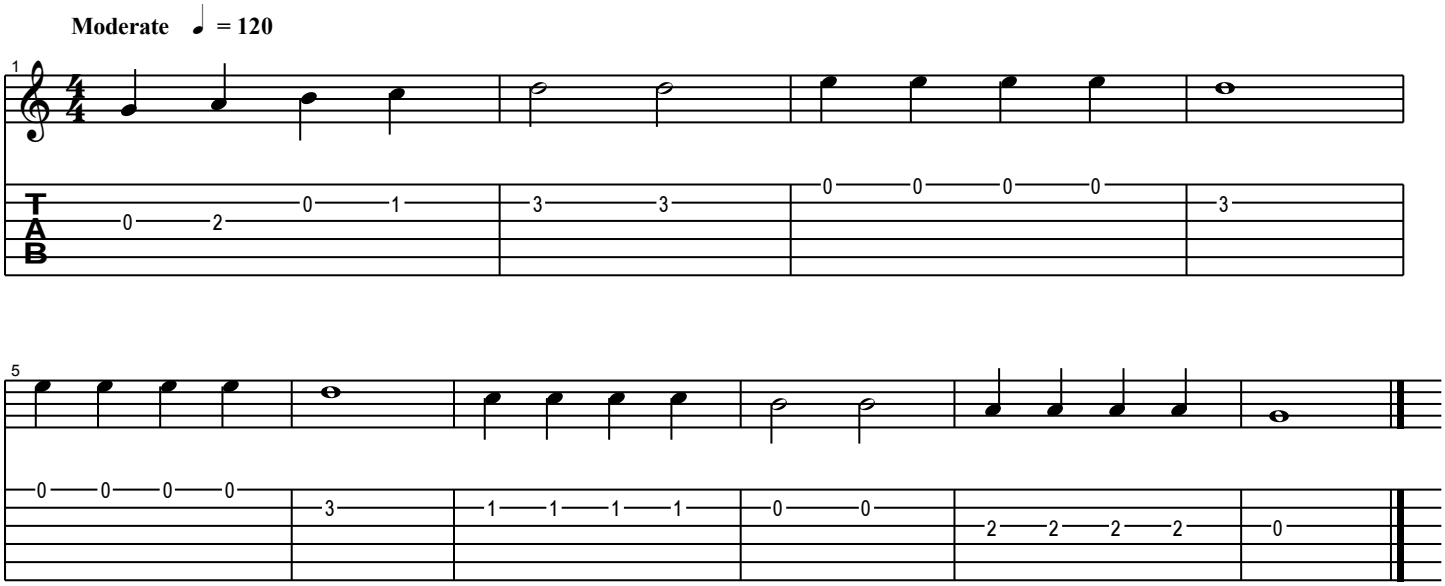
bearb.: Steck Und Spiel